



Dichiarazione ai sensi ex art. 58 comma 5 DI 73/2021 convertito in L.106 del 23/07/2021 pubblicata in GU 176 del 24 luglio 2021:

L'Ente Giuridico **CASA MARIA AUSILIATRICE DELLE SALESIANE DI DON BOSCO** con sede in Varese, gestisce:

- ✓ la **Scuola dell'Infanzia**, Paritaria D.D.R. del 21/01/2002 prot. num. 734
- ✓ la **Scuola Primaria** parificata, Paritaria D.D.R. del 21.01.2002 prot. num. 758
- ✓ la **Scuola Secondaria di 1° grado**, legalmente riconosciuta, paritaria D.D.R. del 06.02.2003 prot. num. 74
- ✓ la **Scuola Secondaria di 2° grado** (Liceo Scienze Umane indirizzo Economico Sociale), paritario D.D.R. del 20/09/2010 prot. num. 234
- ✓ la **Scuola Secondaria di 2° grado**, (Liceo Scientifico sezione ad Indirizzo Sportivo), paritario D.D.R. del 12.06.2014 prot. num. 666

a) l'organizzazione interna, con particolare riferimento all'articolazione degli uffici e all'organigramma;

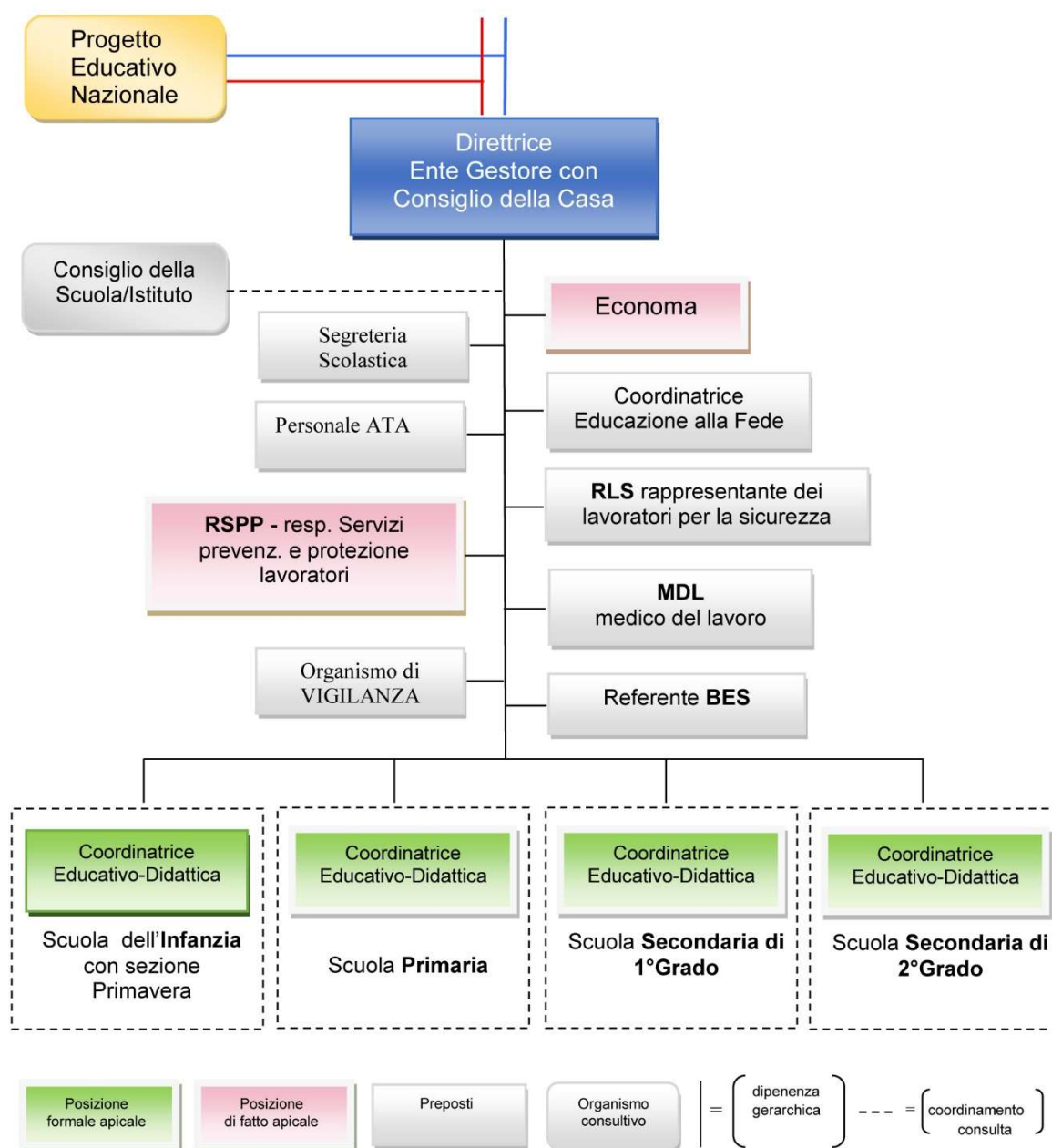



- b) le informazioni relative ai titolari di incarichi di collaborazione o consulenza, compresi gli estremi dell'atto di conferimento dell'incarico, il curriculum vitae e il compenso erogato;

SCUOLA	DETTAGLIO ATTIVITA'	QUALIFICA	IMPORTO
INFANZIA	INTERVENTO EDUCATIVO	ESPERTO	1.401,23
PRIMARIA	CORSO AFFETTIVITA'	ESPERTO	502,00
	PROGETTO MONITORAGGIO CLASSI IV	PSICOLOGO	1.691,12
	PROGETTO MONITORAGGIO CLASSI II	PSICOLOGO	1.683,98
SEC. 1^ GRADO	CORSO AFFETTIVITA'	ESPERTO	1.102,00
	CONSULENZA PEDAGOGICA	PSICOLOGA	240,00
	COLLOQUI PSICODIAGNOSTICI CLASSI III	PSICOLOGO	2.595,86
	COLLOQUI PSICODIAGNOSTICI CLASSI I	PSICOLOGO	2.164,40
SEC. 2^ GRADO	CONSULTAZIONI PSICODIAGNOSTICI	PSICOLOGO	1.562,60
	CORSO AFFETTIVITA'	ESPERTO	952,00
	COLLOQUI PSICODIAGNOSTICI CLASSI I	PSICOLOGO	3.704,60

- c) il conto annuale del personale e delle relative spese sostenute, con particolare riferimento ai dati relativi alla dotazione organica e al personale effettivamente in servizio e al relativo costo, nonché i tassi di assenza;

Istituto Maria Ausiliatrice Varese	Costo del personale 2019
Scuola dell'Infanzia	256.583,08
Scuola Primaria	614.902,01
Scuola Secondaria 1^ grado	388.854,80
Scuola Secondaria 2^ grado	566.614,86
Totale Costi del personale	1.826.954,75

Organico A.S. 2018/2019

SCUOLA DELL'INFANZIA	TEMPO INDETERMINATO	TEMPO DETERMINATO	TOTALE
DOCENTI	4	1	5
DI CUI DI SOSTEGNO	0	0	0
SEGRETARIE E AUSILIARI	4	0	4
TOTALE	8	1	9

SCUOLA PRIMARIA	TEMPO INDETERMINATO	TEMPO DETERMINATO	TOTALE
DOCENTI	13	2	15
DI CUI DI SOSTEGNO	0	2	2
SEGRETARIE E AUSILIARI	3	0	3
TOTALE	16	4	20



Istituto Paritario "MARIA AUSILIATRICE"

Piazza Libertà, 9 -21100 VARESE

P.IVA: IT00234480127

Tel. 0332/291712 Fax 0332/291707

direzione.istituto@scuolamariaausiliatrice.net

SCUOLA SECONDARIA DI PRIMO GRADO	TEMPO INDETERMINATO	TEMPO DETERMINATO	TOTALE
DOCENTI	3	5	8
DI CUI DI SOSTEGNO	0	1	1
SEGRETARIE E AUSILIARI	2	0	2
TOTALE	5	6	11

SCUOLA SECONDARIA DI SECONDO GRADO	TEMPO INDETERMINATO	TEMPO DETERMINATO	TOTALE
DOCENTI	5	14	19
DI CUI DI SOSTEGNO	0	1	1
SEGRETARIE E AUSILIARI	3	0	3
TOTALE	8	15	23

PERSONALE COMUNE	TEMPO INDETERMINATO	TEMPO DETERMINATO	TOTALE
PERSONALE AMM.VO E MANUTENTORI	4	0	4

Tassi di assenza 2019

SCUOLA	DESCRIZIONE	DATI
Scuola dell'Infanzia	ore lavorabili	7793,25
	ore assenza	1492,25
	%	19,15
Scuola Primaria	ore lavorabili	14023,56
	ore assenza	637,58
	%	4,55
Scuola Secondaria di Primo Grado	ore lavorabili	6523,00
	ore assenza	445,33
	%	6,83
Scuola Secondaria di Secondo Grado	ore lavorabili	12079,17
	ore assenza	1247,00
	%	10,32
Personale segreteria e ausiliario	ore lavorabili	19112,75
	ore assenza	2270,50
	%	11,88
Totale	ore lavorabili	59531,73
	ore assenza	6092,66
	%	10,23



Istituto Paritario "MARIA AUSILIATRICE"

Piazza Libertà, 9 -21100 VARESE

P.IVA: IT00234480127

Tel. 0332/291712 Fax 0332/291707

direzione.istituto@scuolamariaausiliatrice.net

d) i dati relativi al personale in servizio con contratto di lavoro non a tempo indeterminato;

SCUOLA	SCADENZA A.S. 2019- 20	SCADENZA A.S. 2020-21	SOSTITUZIONE MATERNITA'	TOTALE
DOCENTI	23	23	3	49
DOCENTI SOSTEGNO	2	4	0	6
SEGRETERIE E AUSILIARI	1	0	0	1
TOTALE	26	27	2	56

e) i documenti e allegati del conto consuntivo (bilancio preventivo non previsto);

**NOTA ESPLICATIVA di accompagnamento al bilancio (Conto Economico)
dell'Istituto Maria Ausiliatrice delle Salesiane di Don Bosco, Piazza Libertà 9 – 21100 Varese**

Situazione Patrimoniale in forma descrittiva.

Il bilancio relativo al periodo scolastico 1° gennaio 2019 – 31 dicembre 2019 è redatto in conformità alle disposizioni della L. 62/2000 ed esclusivamente per gli scopi indicati nella medesima normativa.

Detto bilancio è composto dai seguenti documenti:

- Conto Economico
- Descrizione patrimonio Ente

L'Ente Giuridico **CASA MARIA AUSILIATRICE DELLE SALESIANE DI DON BOSCO** con sede in Varese, gestisce:
la **Scuola dell'Infanzia**, Paritaria D.D.R. del 21/01/2002 prot. num. 734
la **Scuola Primaria** parificata, Paritaria D.D.R. del 21.01.2002 prot. num. 758
la **Scuola Secondaria di 1° grado**, legalmente riconosciuta, paritaria D.D.R. del 06.02.2003 prot. num. 74
la **Scuola Secondaria di 2° grado** (Liceo Scienze Umane indirizzo Economico Sociale), paritario D.D.R. del 20/09/2010 prot. num. 234
la **Scuola Secondaria di 2° grado**, (Liceo Scientifico sezione ad Indirizzo Sportivo), paritario D.D.R. del 12.06.2014 prot. num. 666

L'Ente gestore è l'unico titolare dei rapporti giuridici attivi e passivi relativi all'attività ed è il soggetto al quale devono essere riferiti gli adempimenti previsti dalla normativa fiscale vigente.

I dati del presente bilancio, che sono riferiti esclusivamente ai quattro ordini di scuola, trovano fondamento nei documenti e nella contabilità, relativa all'attività scolastica, tenuti dall'Ente Gestore in ottemperanza alle disposizioni civilistiche e fiscali in vigore e per alcune voci sono stati estrapolati extracontabilmente dal bilancio globale dell'Ente, che raggruppa oltre alle quattro tipologie scolastiche, anche altre attività (collegio universitario).

I criteri di contabilizzazione e di valutazione corrispondono, se non incompatibili con la corretta rappresentazione della gestione della Scuola, a quelli adottati dallo stesso Gestore e rispondono in particolare ai criteri di competenza economica e di inerenza.

Prima di passare alla descrizione analitica del contenuto delle singole voci del Bilancio, desideriamo illustrare i criteri adottati.



CRITERI DI ELABORAZIONE DEL BILANCIO

Al fine di rappresentare con chiarezza e precisione la situazione economica e di esporne in modo veritiero e corretto la situazione patrimoniale, per alcune voci ad esse riferibili, sono stati adottati i seguenti criteri di elaborazione del Bilancio:

1) Conto Economico

I ricavi ed i costi direttamente imputabili alla gestione della Scuola sono stati considerati per l'importo rilevato in contabilità dall'Ente Gestore. I ricavi sono ripartiti tra i diversi ordini di scuola. I costi, ove possibile, sono stati direttamente imputati al rispettivo settore scolastico, i restanti costi sono stati ripartiti proporzionalmente in base al numero degli alunni (come da tab. A) tra le diverse scuole, quelli comuni a tutte le attività dell'Ente (es: utenze, spese gestionali, manutenzioni, ammortamenti) sono stati suddivisi in base a criteri di inerenza/di superficie ambienti.

La considerazione di tali voci ha determinato il risultato di gestione.

Detto risultato è stato separatamente integrato con la considerazione di quei costi che, pur non avendo manifestazione contabile, incidono significativamente sul risultato della gestione e devono pertanto essere evidenziati per una più efficace informazione ed allo scopo di una oggettiva valutazione della situazione della Scuola. Tali costi, definiti come "costi opportunità" rappresentano l'onere figurativo relativo all'utilizzo di fattori della produzione messi a disposizione dall'Ente Gestore senza alcun addebito per la Scuola.

Si tratta in particolare del costo del personale religioso che presta la propria attività lavorativa all'interno della Scuola senza percepire alcun compenso.

La valutazione dell'onere figurativo è stata effettuata sulla base degli importi previsti, per le diverse categorie contrattuali, dal vigente CCNL AGIDAE ed aumentati dei contributi di legge.

Tabella riepilogativa del personale religioso impiegato nella scuola

N. Religiose	Mansione	Oneri figurativi
Nr. 1	Coordinamento Sc. Infanzia	€ 6.669,13
Nr. 3	Coordinamento, docenza e assistenza Sc. Primaria	€ 17.784,35
Nr. 3	Coordinamento, docenza e assistenza Sc. Sec.2° grado	€ 20.007,39
Nr. 8	Direzione, Economa, Portinerie, Infermeria	€ 49.491,96

Attraverso la considerazione dei costi opportunità, si è determinato il risultato rettificato di gestione.

2) Descrizione Patrimonio Scuola

Poiché la titolarità del patrimonio spetta esclusivamente all'Ente Gestore "Casa Maria Ausiliatrice delle Salesiane di Don Bosco", non è possibile in questa sede redigere una situazione patrimoniale sintetica a sezioni contrapposte (attività e passività), né tale eventuale rappresentazione contribuirebbe ad illustrare in modo chiaro e trasparente il patrimonio realmente gestito dalla Scuola stessa. Pertanto si elencano nel seguito alcune informazioni di carattere patrimoniale, direttamente riferibili alla gestione della Scuola in oggetto:

- L'immobile utilizzato per l'attività scolastica, sito in Varese, piazza Libertà n.9, è altresì adibito ad altre attività dell'Ente ed a residenza delle suore ivi operanti;
- Gli altri beni strumentali sono utilizzati da tutte le attività svolte dall'Ente e sono analiticamente individuati e ammortizzati in contabilità. Al 31/12/2019 il valore complessivo di tali beni, al netto dei relativi fondi ammortamento, è di complessivi Euro 266.690,87;
- I debiti v/fornitori al 31/12/2019 ammontano ad Euro 59.176,84;
- Tra le passività si evidenziano i fondi indennità di fine rapporto per euro €439.403,43 totalmente accantonati e il debito v/Ispettorica Lombarda F.M.A. per finanziamenti pregressi ricevuti, pari ad Euro 4.840.535,32;
- Risultano aperti al 31/12/2019 i Debiti per Imposte e v/dipendenti che verranno chiusi nell'anno successivo.



Istituto Paritario "MARIA AUSILIATRICE"

Piazza Libertà, 9 -21100 VARESE

P.IVA: IT00234480127

Tel. 0332/291712 Fax 0332/291707

direzione.istituto@scuolamariaausiliatrice.net

TABELLA A: INFORMAZIONI STATISTICHE

	ANNO SCOLASTICO 2018/2019
n. Sezioni Scuola dell'Infanzia (compreso sez. Primavera)	4
n. Classi Scuola Primaria	10
n. Classi Scuola Secondaria 1° grado	5
n. Classi Scuola Secondaria 2° grado	5+4
n. Alunni Scuola dell'Infanzia (compreso sez. Primavera)	72
n. Alunni Scuola Primaria	184
n. Alunni Scuola Secondaria 1° grado	90
n. Alunni Scuola Secondaria 2° grado	128+70

NUMERO E COMPOSIZIONE DEL PERSONALE DIPENDENTE

Personale Docente	ANNO SCOLASTICO 2018/2019
Scuola dell'Infanzia (compreso sez. Primavera)	8
Scuola Primaria	20
Scuola Secondaria 1° grado	10
Scuola Secondaria 2° grado	19
Personale Ata (servizi vari e impiegati)	9

La Legale Rappresentante
Scampini Marialuigia



Istituto Paritario "MARIA AUSILIATRICE"

Piazza Libertà, 9 -21100 VARESE
P.IVA: IT00234480127
Tel. 0332/291712 Fax 0332/291707
direzione.istituto@scuolamariaausiliatrice.net

BILANCIO DEFINITIVO AL 31/12/2019
(BILANCIO PREVENTIVO NON PREVISTO)
E.G. CASA MARIA AUSILIATRICE DELLE SALESIANE DI DON BOSCO

COSTI

1 - RIMANENZE INIZIALI

2 COSTI DIRETTI ORDINARI (diretto scuola)

A - ACQUISTI MATERIALI DI CANCELLERIA	10.556,80
B - ACQUISTI MATERIE DIDATTICO - SUSSIDIARIE	7.248,10
C - ACQUISTI MATERIALE DI CONSUMO - COMBUSTIBILI	21.448,48
D - ACQUISTI MATERIALI DI MANUTENZIONE	462,35
E - BENI DI COSTO UNITARIO NON SUPERIORE 1m	1.435,90
<i>Totale COSTI DIRETTI ORDINARI (diretto scuola)</i>	<i>41.151,63</i>

3 - COSTI DIRETTI GODIMENTO BENI DI TERZI

A - AFFITTI E LOCAZIONI	9.400,06
B - MANUTENZIONI SU BENI DI TERZI	5.152,02
<i>Totale COSTI DIRETTI GODIMENTO BENI DI TERZI</i>	<i>14.552,08</i>

4 - COSTI DIRETTI PERSONALE DIPENDENTE

A - STIPENDI E SALARI	1.352.584,09
B - CONTRIBUTI ASS.LI PREVIDENZIALI	390.182,97
C - ACC.TI PER TRATTAMENTO FINE RAPPORTO	95.914,19
D - CONTRIBUTI INAIL PERSONALE DIPENDENTE	9.638,32
E - ALTRI COSTI DEL PERSONALE	4.538,35
<i>Totale COSTI DIRETTI PERSONALE DIPENDENTE</i>	<i>1.856.222,92</i>

5 - COSTI DIRETTI PREST.LAV ASS LAV.DIP. 2.871,00

6 - AMMORTAMENTI

A - IMMATERIALI	193.107,76
B - MATERIALI	73.583,11
<i>Totale AMMORTAMENTI</i>	<i>266.690,87</i>

7 - COSTI DIRETTI PER SERVIZI 21.828,43

8 - COSTI INDIRECTI PER SERVIZI

A - ENERGIA ELETTRICA	28.071,55
B - SPESE GAS - RISCALDAMENTO	83.439,94
C - SPESE TELEFONICHE	2.004,97
D - ACQUEDOTTO	14.228,97
E - ONORARI A PROFESSIONISTI	66.931,91

**Istituto Paritario "MARIA AUSILIATRICE"**

Piazza Libertà, 9 -21100 VARESE
P.IVA: IT00234480127
Tel. 0332/291712 Fax 0332/291707
direzione.istituto@scuolamariaausiliatrice.net

F - SPESE DI VIGILANZA	
G - CONSULENZE TECNICHE	520,00
H - ALTRI SERVIZI	364.638,65
<i>Totale COSTI INDIRETTI PER SERVIZI</i>	506.063,29
9 - ONERI DIVERSI DI GESTIONE E ACCANTONAMENTI	94.537,39
10 - MANUTENZIONI E RIPARAZIONI	95.476,52
11 - ONERI FINANZIARI	167,25
12 - ONERI FIGURATIVI	
13 - COSTI ISTITUZIONALI NON INERENTI	
Totale COSTI	2.953.334,08
RICAVI	
1 - RIMANENZE FINALI	
2 - RICAVI ORDINARI	
A - RETTE E ISCRIZIONI SCUOLA	2.326.539,44
B - RETTE PENSIONATO E SOGGIORNO	52.613,78
C - CONTRIBUTI VARI	427.065,79
<i>Totale - RICAVI ORDINARI</i>	2.742.345,11
3 - RICAVI ACCESSORI	
A - RIMBORSI GITE E VIAGGI	113.924,60
B - RIMBORSI LOCAZIONE E AMBIENTI	13.296,39
C - RIMBORSI VARI	55.330,54
<i>Totale RICAVI ACCESSORI</i>	182.551,53
4 - ALTRI RICAVI E PROVENTI	
5 - PROVENTI FINANZIARI	78,51
Totale RICAVI	2.988.849,05
RISULTATO DI ESERCIZIO	35.514,97



Fonte dei ricavi per tipologia

Fonte ricavi	Scuola
Famiglie	2.433.151,40
Ministero	308.965,04
Comune	88.459,50
Regione	28.141,25
5 per mille	0,00
Altro	1.000,00
Donazioni	72,00
Terzi per utilizzo spazi	13.296,39
Totale complessivo	2.873.085,58

f) le informazioni relative ai beni immobili e agli atti di gestione del patrimonio;

L'Ente Giuridico Casa Maria Ausiliatrice è proprietario dell'immobile:

Informazioni Generali	Dati	
	Indirizzo	Piazza Libertà, 9 – 21100 Varese
	MQ	consistenza: 53006 mc
	Dati catastali	CATASTO FABBRICATI: foglioVA/10, particella 4278, sub 501, zona e categoria cat. B/1, classe 1
Scuole presenti	Scuola dell'Infanzia VA1A137007 Scuola Primaria VA1E01300Q Scuola Secondaria 1^grado VA1M01900X Scuola Secondaria 2^grado VAPSDE500S Scuola Secondaria 2^grado VAPMCL500Q	
Spazi	Mensa	SI
	Palestra	SI
	Spazi esterni	SI